



NINO BIXIO

ISTITUTO TECNICO NAUTICO STATALE



Ministero dell'Istruzione
Università e Ricerca



CERTIFICATO N. 5010014484

GLI INDIRIZZI

CONDUZIONE DEL MEZZO NAVALE (CMN)

CONDUZIONE DI APPARATI ED IMPIANTI MARITTIMI
(CAIM)

CONDUZIONE DEL MEZZO AEREO (CMA)

COSTRUZIONE DEL MEZZO

INDIRIZZO PROFESSIONALE: MANUTENZIONE E
ASSISTENZA TECNICA (CON QUALIFICA AL III ANNO)

L'istituto tecnico nautico Nino Bixio si trova nel cuore di Piano Di Sorrento (NA) e rappresenta, da sempre, un importante polo della formazione marittima e una garanzia per i giovani che intendono entrare immediatamente nel mondo del lavoro.

Dal 2013 la didattica si sviluppa secondo le **STCW (Standards of Training, Certification and Watchkeeping)**, in modo da essere adeguata ai nuovi standard internazionali. L'Istituto, infatti, dispone di un simulatore di macchine che si aggiunge al simulatore integrato di navigazione e manovra.



Ingresso Istituto Nautico " N. Bixio"



Chiostro dell'Istituto Nautico N. Bixio



Simulatore di navigazione

SBOCCHI

L'istituto offre innumerevoli sbocchi occupazionali:

- Consente l'accesso alla carriera nella Marina Mercantile e nelle Capitanerie di porto
- Accesso, tramite prove pre-selettive, ai corsi per ufficiali delle Accademie Militari (Navale, Guardia di finanza)
- Accesso a tutte le facoltà universitarie
- Accesso ai corsi post-diploma I.T.S. (corso per tecnico superiore per la mobilità delle persone e delle merci)
- Impiego presso aziende del settore del Trasporto Aereo, dell'Industria Aeronautica, della Logistica e in strutture Portuali, Aeroportuali ed intermodali



Preziosa è la collaborazione con Aziende che da anni investono nella formazione dei nostri ragazzi, prima fra tutte la Compagnia di Navigazione MSC , che premia i nostri migliori alunni del IV anno con una borsa di studio consistente in un viaggio premio durante il quale potranno consolidare le conoscenze acquisite a scuola e, nello stesso tempo, proporsi alla stessa compagnia per un futuro lavorativo.

IMMAGINI DEL VIAGGIO PREMIO A PANAMA OFFERTO DALLA MSC (A.S. 2018/19)



Imbarco sulla Motonave MSC Julie a Panama



Canale di Panama

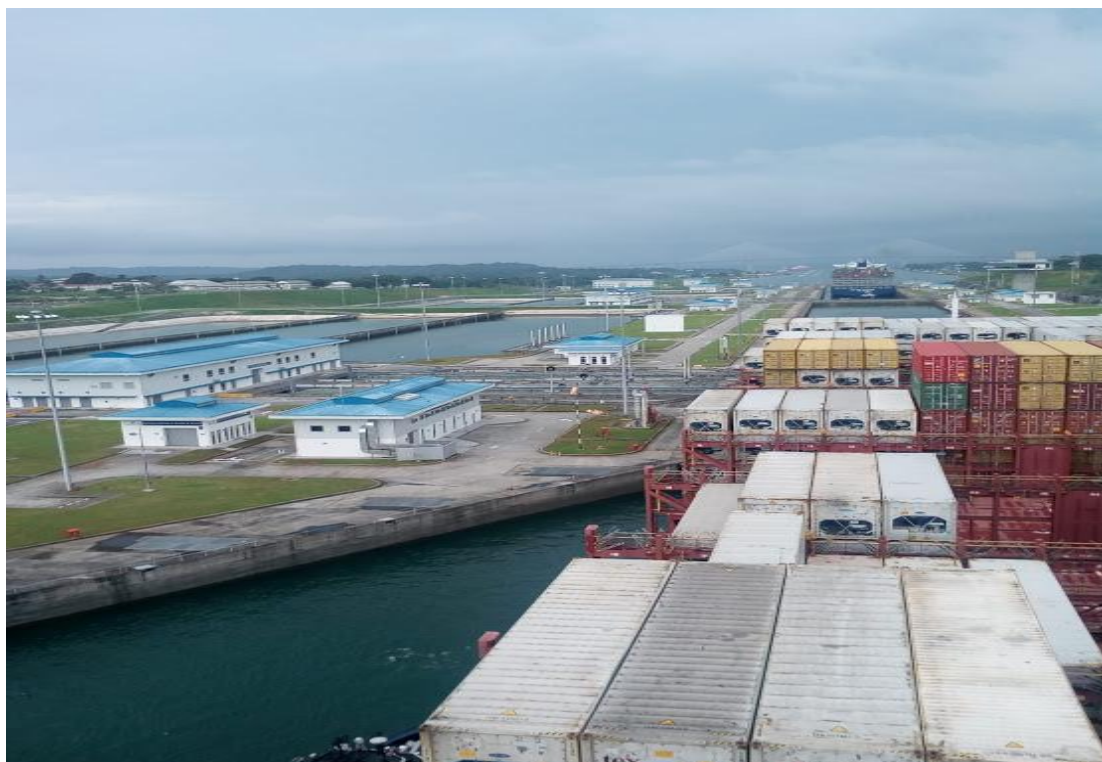

Nave Cargo portacontainer che attraversa il Canale



I nostri alunni con i Comandanti ed il Tutor

I nostri diplomati con il massimo dei voti sono, inoltre, destinatari di un'ulteriore borsa di studio che l'Istituto riserva loro per premiare la dedizione allo studio e la continuità dell'impegno nel quinquennio

QUADRO ORARIO

DISCIPLINE	1° BIENNIO	
	CL. I	CL. II
Religione Cattolica o attività alternative	1	1
Lingua e letteratura italiana	4	4
Lingua Inglese	3	3
Storia	2	2
Matematica	4	4
Diritto ed Economia	2	2
Scienze integrate (Scienze della Terra e Biologia)	2	2
Scienze motorie e sportive	2	2
Totale ore di attività e insegnamenti generali	20	20
Scienze integrate (Fisica)	3(1)	3(1)
Scienze integrate (Chimica)	3(1)	3(1)
Tecnologie e tecniche di rappresentazione grafica	3(1)	3(1)
Tecnologie informatiche	3(2)	
Scienze e tecnologie applicate		3
Totale ore di attività e insegnamenti di indirizzo	12	12
Totale ore (settimanale)	32	32

OPZIONE: APPARATI ED IMPIANTI MARITTIMI	2° biennio (3° - 4° ANNO)		5° anno
	CL . III	CL . IV	CL . V
Religione Cattolica o attività alternative	1	1	1
Lingua e letteratura italiana	4	4	4
Lingua Inglese	3	3	3
Storia	2	2	2
Matematica	3	3	3
Scienze motorie e sportive	2	2	2
Totale ore di attività e insegnamenti generali	15	15	15
Complementi di matematica	1	1	
Elettrotecnica, elettronica e automazione	3	3	3
Diritto ed economia	2	2	2
Meccanica e macchine	5	5	8
Scienze della navigazione, struttura e costruzione del mezzo	3	3	4
Logistica	3	3	
Totale ore di attività e insegnamenti di indirizzo	17	17	17
di cui in compresenza	17*		10*
Totale ore (settimanale)	32	32	32

* le ore indicate con asterisco sono riferite alle attività di laboratorio

OPZIONE: CONDUZIONE DEL MEZZO NAVALE	2° biennio (3° - 4° ANNO)		5° anno
	CL . III	CL . IV	CL . V
Religione Cattolica o attività alternative	1	1	1
Lingua e letteratura italiana	4	4	4
Lingua Inglese	3	3	3
Storia	2	2	2
Matematica	3	3	3
Scienze motorie e sportive	2	2	2
Totale ore di attività e insegnamenti generali	15	15	15
Complementi di matematica	1	1	
Elettrotecnica, elettronica e automazione	3	3	3
Diritto ed economia	2	2	2
Scienze della navigazione, struttura e costruzione del mezzo	5	5	8
Meccanica e macchine	3	3	4
Logistica	3	3	
Totale ore di attività e insegnamenti di indirizzo	17	17	17
di cui in compresenza	17*		10*
Totale ore (settimanale)	32	32	32

* le ore indicate con asterisco sono riferite alle attività di laboratorio

ATTIVITA'

L'Istituto propone anche innumerevoli attività curricolari ed extracurricolari che spaziano dal corso "Progetto madrelingua Inglese" nelle classi III, IV e V di entrambi gli indirizzi , ai corsi di vela, di voga, di sub, di salvamento con brevetto, a tornei sportivi e a regate veliche di cui l'Istituto è promotore, a competizioni teatrali di livello nazionale e tanto altro.

Dal compimento del 16° anno di età, l'Istituto cura l'iscrizione degli alunni alla **Gente di Mare** ed il percorso per il conseguimento dei corsi **basic training** che finanzia per il 50% dell'importo previsto.



I nostri alunni impegnati nelle esercitazioni di Vela



LE AZIENDE PARTNERS

